

ANÁLISIS FODA



Académico
Espacio
DEP
FE



El análisis FODA es un método de diagnóstico que ayuda a comprender la situación real de una organización, proyecto o persona. Su nombre proviene de las iniciales de Fortalezas, Oportunidades, Debilidades y Amenazas. Al analizar estos cuatro factores se obtiene una visión más clara de dónde se está y hacia dónde se puede avanzar.

F

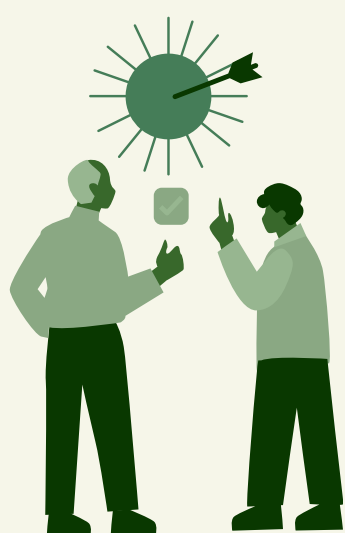

FORTALEZAS

Se entienden como los atributos y capacidades que otorgan ventaja y permiten un mejor desempeño frente a las demandas del entorno.

Son elementos que fortalecen la identidad y consolidan la posición de la organización o individuo, funcionando como base para construir estrategias sólidas y sostenibles.

OPORTUNIDADES

Se refieren a las condiciones del entorno que generan posibilidades de progreso o apertura hacia nuevas perspectivas de acción.

Son circunstancias que, al ser identificadas y aprovechadas, pueden impulsar transformaciones significativas y favorecer la adaptación en contextos dinámicos.



O

D



DEBILIDADES

Corresponden a los aspectos internos que limitan el potencial de desarrollo o reducen la competitividad.

Constituyen áreas que dificultan el cumplimiento de objetivos y que, si no se gestionan adecuadamente, pueden convertirse en obstáculos persistentes para el crecimiento.

AMENAZAS

Comprenden las fuerzas externas que pueden impactar de manera negativa en el desempeño o estabilidad de una organización, proyecto o persona.

Representan desafíos que exigen preparación y estrategias de respuesta para evitar que sus efectos limiten el desarrollo o comprometan los objetivos trazados.

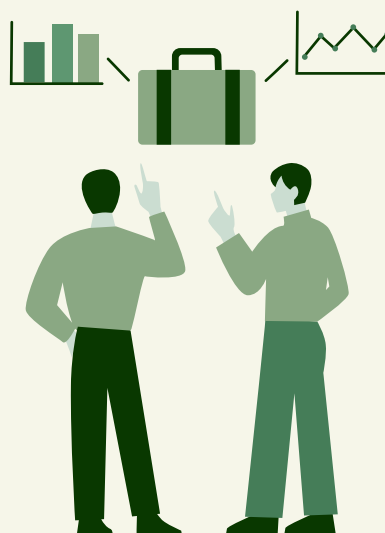

A

El análisis FODA es una herramienta estratégica de gran valor porque permite comprender de manera integral la realidad.

Su aplicación facilita la detección de ventajas competitivas, el reconocimiento de áreas que requieren mejora y la anticipación de riesgos que podrían afectar los objetivos.

Promueve una visión más objetiva y estructurada de la situación, lo que ayuda a establecer estrategias realistas, sostenibles y alineadas con el entorno cambiante.